

脳血管疾患・心疾患の年間死亡者数はがんと同水準  
「4人に1人」が動脈硬化を一因とする疾患で亡くなっています。

運動不足

喫煙

肥満

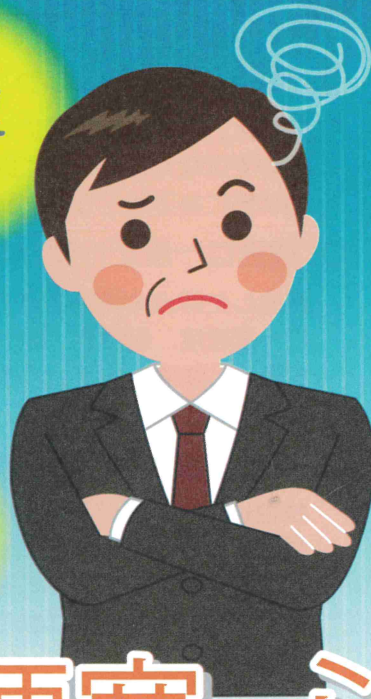

高血圧

偏食

# 脳梗塞・心筋梗塞の 将来リスクお調べします!

## 脳梗塞

寝たきりの原因にもなる疾患。  
「3人に1人」が死亡か後遺症に

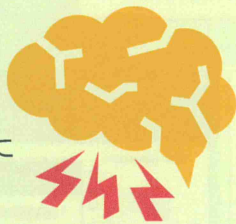

## 心筋梗塞

突然死の危険のある疾患。  
年間「約15万人」が発症。

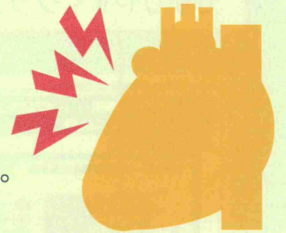

新しい検査で  
発症危険度を  
チェック!

血液検査でわかる脳梗塞・心筋梗塞の可能性

# LOX-index ロックス・インデックス

### 検査の 特徴

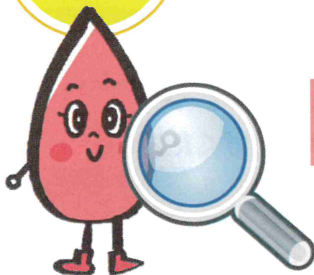

◎ 動脈硬化の**原因物質**を測定

血液中に隠れている動脈硬化の  
原因物質の量を調べる



血管壁から  
切り離されたLOX-1

酸化変性LDL

◎ **採血（約2ml）**で検査可能

◎ 脳梗塞・心筋梗塞の  
**将来の発症リスク**を予測

検査では血液中の酸化した超悪玉コレステロール〔酸化変性LDL〕と、それを血管の壁に取り込んで動脈硬化を進ませる〔LOX-1〕というたんぱく質を測定します。検査によって得た解析データを過去の臨床データと照らし合わせ、動脈硬化の進行から将来の脳梗塞や心筋梗塞の発症危険度（リスク）を予測いたします。

# Q&A

## よくあるご質問

### このような方にお勧めします

- 肥満気味である
- 高血圧、脂質異常症、糖尿病などの持病がある
- 脂っこい食事や塩辛い食べ物をよく食べる
- たばこを吸っているもしくは吸っていた
- 定期的に運動をしていない



### Q. 実際に脳梗塞になっているか分かりますか？

いいえ。実際に脳梗塞になっているかどうかを見ているのではなく、将来的に脳梗塞や心筋梗塞になりやすい状態にあるかどうかを調べるための検査です。

### Q. 検査は一度だけ受ければよいの？

採血した時点の体質を見るものとなりますので、年に一度程度、健診や人間ドックに併せてのご受診をお勧めします。数値は食生活や運動の習慣によって改善することも可能です。

### Q. 検査結果が悪かった場合は？

検査レポートのアドバイスに従って生活習慣などの見直しを行うことをお勧め致します。また、実際に動脈硬化が進行している可能性も高いので、必要に応じて血管の硬さやつまり具合を調べる検査の受診もお勧めします。

### Q. 本検査を単独での受診の場合は食事の制限は？

単独での受診の場合は食事制限は御座いません。食前や食後に影響なく受診頂けます。

## 検査結果は、詳細なレポートでご報告致します。

発症リスクのレベルを分かりやすくグラフで記載。

過去の検査結果からの推移も一覧できる解説付き。

生活習慣改善のためのアドバイス別冊子つき

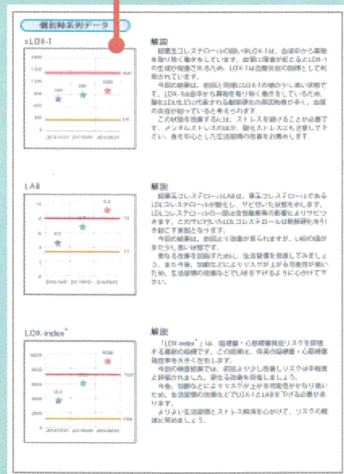
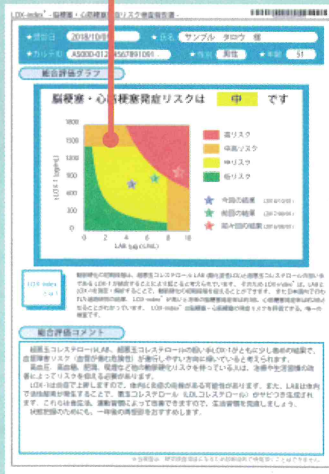

生活習慣改善のためのアドバイス別冊子つき

報告書の見方

報告書の見方

報告書の見方

### 予約に関するお問い合わせ

医療法人協仁会 小松病院 健康管理センター

TEL : 072-823-1521 (代表) 健康管理センターと申し付けください。

価格 13,200円 (税込)

検査に関するご不明点はこちら  
NKメディコ株式会社  
☎0120-39-5119

日本人間ドック学会  
人間ドック健診施設機能評価取得